TECHE UDINE

MANOSCRITTI

FONDO PRINCIPALE

Manoscritto n. P_MSS_2559_019

Nel Fondo Principale sono confluiti la maggior parte dei lasciti manoscritti pervenuti alla Biblioteca Civica «Vincenzo Joppi» nel corso del tempo: si tratta perciò di un fondo composito nel quale è possibile trovare manoscritti di argomento liturgico, scientifico, giuridico, botanico e altro.

Collocazione:

Biblioteca Civica "Vincenzo Joppi", Udine
https://www.techeudine.it/fondo-principale
https://www.sbhu.it/

Cortesissimo Signore!

Da qualche giorno posseggo i favoriti mi di Lei Versi che senza dubbio verranno letti con piacere. Di meno, le confesso, non mi attendeva dalla somma di Lei gentilezza d'animo e dalla sapienza sua, per cui le so grado nel maggior modo possibile

In breve farò dar di piglio alla stampa, cominciando a derivarmi le cose del mezzogiorno d'Italia. Mitchell farà sì una stupenda Lilia, il vento e spero molto da' miei amici e fratelli Bodoniani di Napoli e da Bruto Fabbricatore.

Al buon destro si degni di ricordarmi in senso di sollecitazione e rispetto, al colt.mo Sig.r Cesare Valussi e Capranica, e ripetendole i sensi della più sentita mia gratitudine, mi confermo d'ossequio distinto.

D. Trieste il 6 dic 856.

P. S. Un caro complimento mi abbia dal Cav.r Martinelli coll'invio d'un documento antico storico ed inedito della mia patria da lui stesso illustrato.

Suo umo. devmo obbligmo servo
Nazario Gallo

2559/19

Gentilissimo Signore!

Da qualche giorno posseggo i favoriti mi di Lei versi che senza dubbio verranno letti con piacere. Di meno, le confesso, non mi attendeva dalla somma di Lei gentilezza d'animo e dalla sapienza sua; per cui le ne grado nel maggior modo possibile

In breve parò dar di piglio alla stampa cominciando a derivarmi le cose del mezzogiorno d'Italia. Michelet farà di una stupenda Lirica, il vento. e spero molto da' miei amici e fratelli Baldacchini di Napoli e da Bruto Fabricatore.

Al buon destro si degni di ricordarmi in senso di sollecitazione e rispetto, di colà Sig.ri Ceconi Valussi e Capranica.

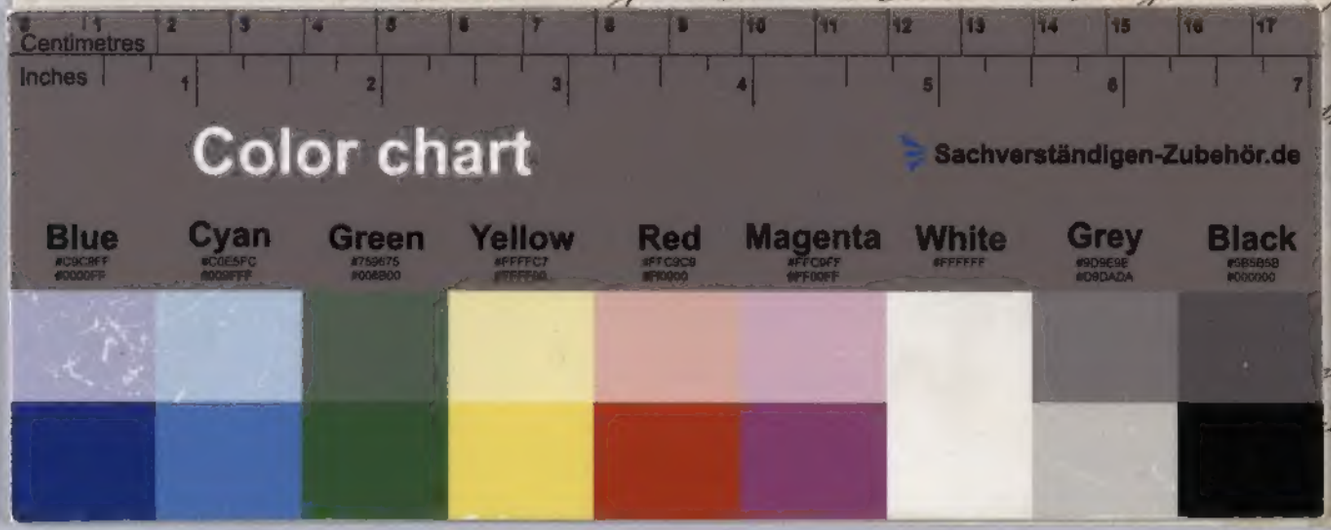

sentita

seguo distinta

Gallo